

Brugermanual til total Commander og digitalkameraet hukommelseskort

1. Man tager først sit udmærkede hukommelseskort og placerer det i sin kortlæser.

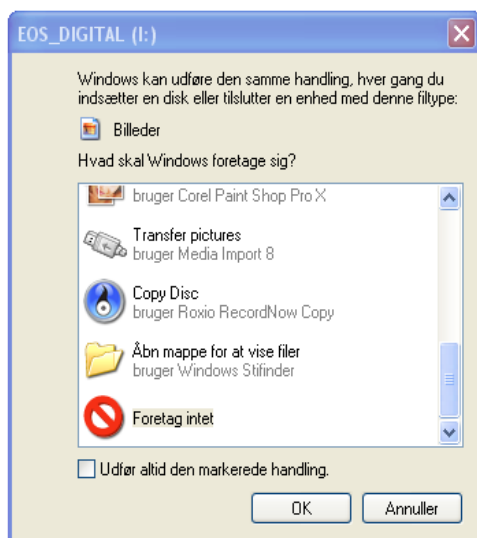

2. Når det er gjort, starter der automatisk et billede op skærmen ved hjælp af plug and play. Dette billede lukker man igen, da det ikke skal anvendes, ved at klikke på det røde kryds eller vælg fortag intet.



Her er der tale om en funktion eller et valg som er noget vi ikke skal bruge til noget. Luk det ned.

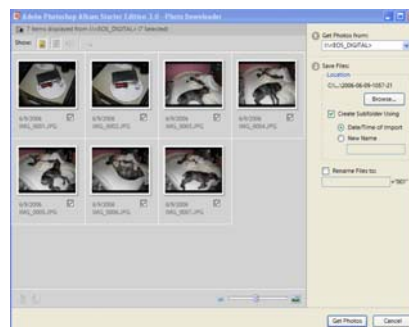

3. Man starter der efter sit dejlige program Total Commander op ved at taste Ctrl+alt+A.
4. Når programmet er startet, taster man så ALT + F2 funktionstast og vælger drev betegnelse D: Når man har valgt D:, klikker man på mappen Win.doc. Man klikker igen på mappen billeder inde i win.doc, således at der kommer til at stå d:\win.doc\billeder.

<p>Drevbetegnelse D:</p>	<p>Vælg mappen Win.doc.</p>	<p>Vælg mappen billeder</p>

Brugermanual til total Commander og digitalkameraet hukommelseskort

5. I mappen Win.doc\billeder opretter man så en ny mappe ved at taste funktionstast F7 og skriver i boksen evt. "Billeder til Carsten". Når mappen er oprettet, klikker man på mappen for at komme ind i mappen.

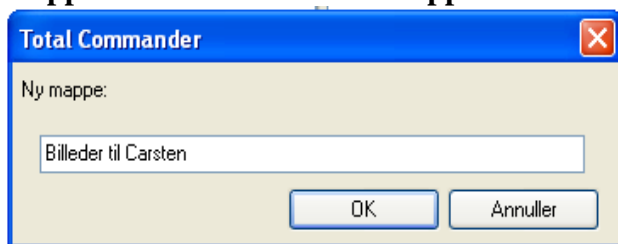

- 6. Når man har åbnet denne mappe, er den helt tom, da det er en ny mappe /subdir. Det er nu tid til at få kopieret sine billeder ud fra kortet, da man har fået kontrol over hvor og hvordan man vil have sine billeder på sin harddisk D:

- 7. Man taster så i Total Commander Alt+F1 Funktionstast og vælger drev: flytbart medie. For mit vedkommende er det drev I:, der er mit hukommelseskort. Altså vælger jeg drev I: Der kommer nu en mappe der hedder Dcim. Denne mappe åbner jeg og næste mappe også, således at jeg kan se mine billedfiler i JPG-format på kortet. Hvis der er taget rigtig mange billeder, vil billederne evt. være i tre mapper, hvor der er 100 billeder i hver mappe. Og alle tre mapper kopieres over ved marker med Insert tasten, så de bliver markeret med en rød farve (så er de valgt). Hvis der kun er tale om en mappe, åbnes denne mappe og så taster jeg * (stjerne) på tastaturet. Alle filerne bliver så markeret i en rød farve, der viser at de er valgt. Der efter skal filerne kopieres fra kortet over på harddisken. Det gør man ved at vælge Funktionstast F5 og taste Enter.



1.

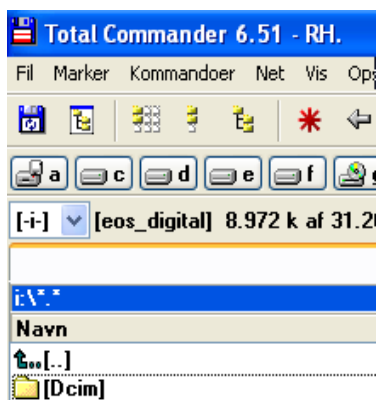

2.

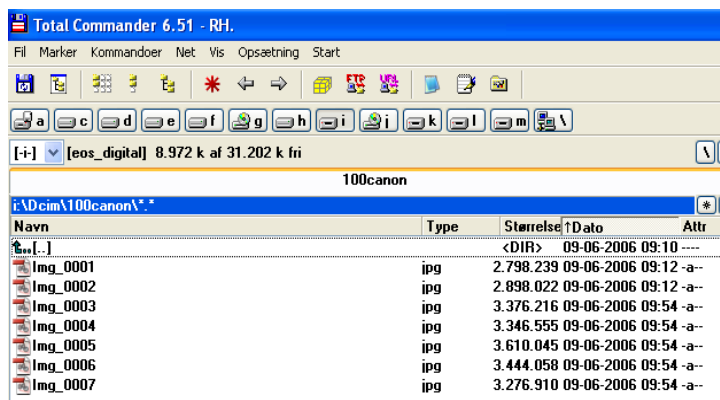

3.

Brugermanual til total Commander og digitalkameraet hukommelseskort

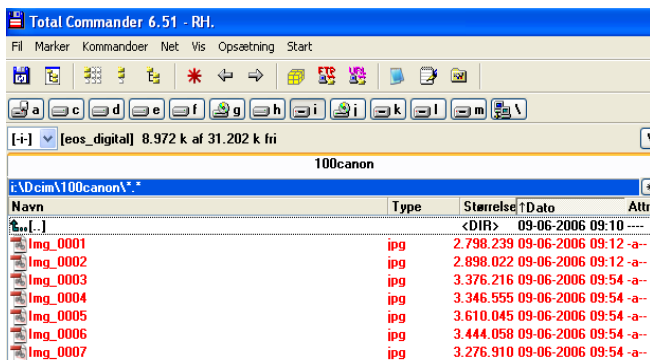

4.

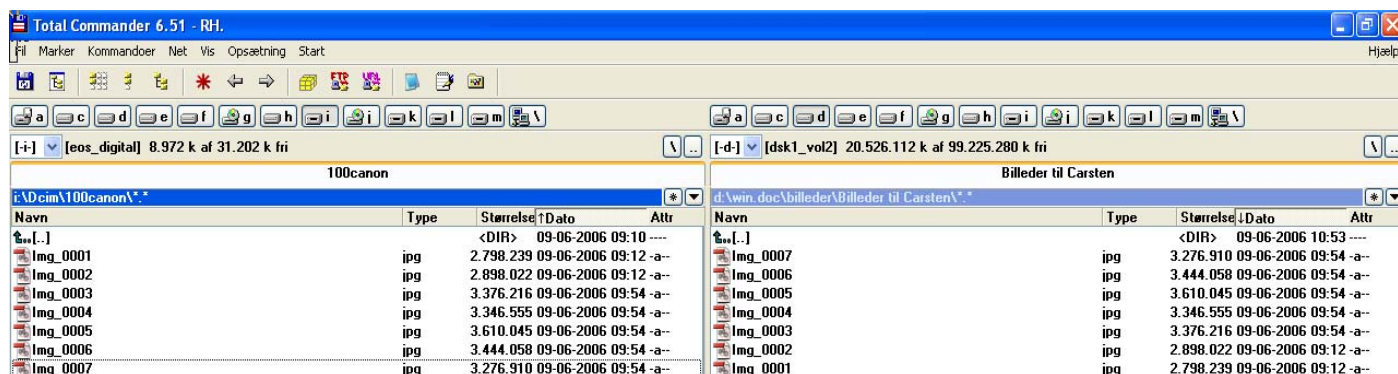

5. Billederne er nu kopieret over på harddisken i den rigtige valgte mappe.

Nå man så ønsker at se sine nye billeder taster man en gang på tap tasten og menubaren flytter på d:\win.doc\billeder\Billeder til Carsten. Man klikke så på det første billede og programmet Adobe PhotoShop Album viser så de billede filer der er i mappen.

Ved at anvende funktionstast F11 vil der blive vis dias.

6. God fornøjelse. Husk også en backup af dine billeder.

Med venlig hilsen

Robert Hæ.

Tlf. 86862532.